

# License Plate Bracket AX



## Compatibilidad

Compatible con una amplia gama de luminarias dentro de la gama de luces de conducción de OSRAM LEDriving.



## Aluminio resistente

Materiales de alta calidad, especialmente ligeros y al mismo tiempo robustos y resistentes



## Fácil de instalar

Para una fácil instalación de las luces de conducción y trabajo LEDriving de OSRAM

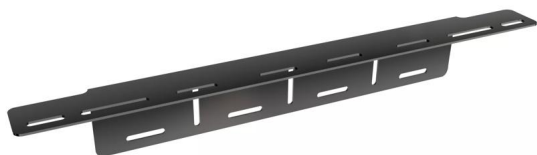

## Acercando la luz a su vida con las luces de conducción y trabajo de OSRAM LEDriving.

Para apoyar la instalación de las luces LED de conducción y trabajo de OSRAM, OSRAM ha desarrollado una serie especial de accesorios adecuados para ellas. Con el soporte para placas de matrícula AX, las luces de conducción y trabajo de OSRAM LEDriving, pueden instalarse ahora rápida y fácilmente en el vehículo apropiado. El soporte para placas de matrícula de OSRAM AX es un práctico soporte para la placa de la matrícula y además soporte para las luces de conducción LEDriving de OSRAM todo en uno. El soporte de matrícula AX de OSRAM es compatible con una amplia gama de luces de conducción de la serie de luces de conducción LEDriving de OSRAM. OSRAM también ofrece una garantía de 2 años<sup>1</sup>). Por favor, tenga en cuenta que se aplican normas de instalación especiales. Deben observarse los requisitos especiales individuales y la legislación de cada país.

# Hoja de datos de producto

## Datos técnicos

### Información de producto

Referencia para pedido	LEDDL ACC 103
------------------------	---------------

### Dimensiones y peso

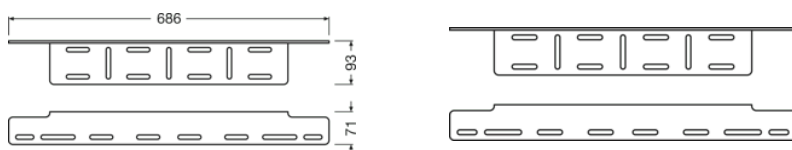

Peso del producto	680.00 g
Largo	0.0 mm

### Duración de vida

Garantía	2 years
----------	---------

### Categorías específicas del país

Referencia para pedido	LEDDL ACC 103
------------------------	---------------

### Datos logísticos

Número estadístico de material	76169990990
--------------------------------	-------------

### Environmental information

Information according Art. 33 of EU Regulation (EC) 1907/2006 (REACH)	
Date of Declaration	19-02-2024
Primary Article Identifier	4062172147705
Declaration No. in SCIP database	In work

## Logistical Data





Código del producto	Descripción del producto	Unidad de embalaje (Piezas/unidad)	Dimensiones (largo x ancho x alto)	Volúmen	Peso bruto
---------------------	--------------------------	------------------------------------	------------------------------------	---------	------------

## Hoja de datos de producto

4062172147705	License Plate Bracket AX	Estuche de cartón 1	694 mm x 102 mm x 80 mm	5.66 dm <sup>3</sup>	820.00 g
4062172147712	License Plate Bracket AX	Embalaje de envío 6	708 mm x 246 mm x 223 mm	38.84 dm <sup>3</sup>	5495.00 g

El código del producto mencionado describe la unidad más pequeña de la cantidad que se puede pedir. Una unidad de envío puede contener uno o más productos individuales. Al cursar un pedido, introduzca la cantidad de la unidad de envío o su múltiple.

### Descarga datos

Fichero	
	User instruction LEDriving, License Plate Bracket AX
	Aplicación de película OSRAM Quality Testing LEDriving working and driving lights (EN)
	Aplicación de película OSRAM LEDdriving and working lights Imagefilm (EN)
	Aplicación de película LEDriving Driving and Working Lights Reference Video (EN)
	360 Degree Image License Plate Bracket AX LEDDL ACC 103

#### Aviso legal:

1) Términos y condiciones precisos en: [www.osram.es/garantia-automovil](http://www.osram.es/garantia-automovil)

Aviso de aplicación:

Para obtener información más detallada sobre la aplicación y los gráficos, consulte la hoja de datos del producto y las instrucciones de uso.

#### Consejos de aplicación

Para más información detallada sobre la aplicación y gráficos vea la hoja de datos del producto.

#### Aviso

Sujeto a cambios sin aviso. Excepto errores y omisiones. Asegúrese de utilizar la emisión más reciente.

# OSRAM